



**Fanchon Daemers**

**A la table de Guillaume Apollinaire,  
Apollinaire gastronome**

**Spectacle-Repas**

*Mon verre s'est brisé comme un éclat de rire*

P  
de  
TE  
Bou  
Celle  
au-mort  
leur Bal  
ly sont  
GAVE E  
GASTRO  
NECTAR

P  
de  
TE  
Bou  
Celle  
au-mort  
leur Bal  
ly sont  
GAVE E  
GASTRO  
NECTAR

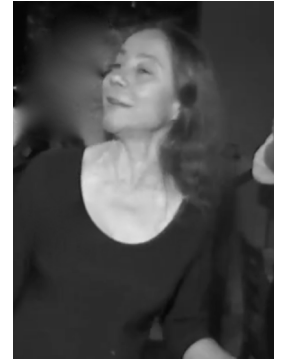

**Un spectacle littéraire et musical entrelardé de dégustations sur base de recettes appréciées ou évoquées par Guillaume APOLLINAIRE au fil de son œuvre.**

*Au menu, cubisme culinaire, gastro-astronomie, cuisine nouvelle, en compagnie de cuisiniers futuristes, ...*

*Un spectacle interactif, à bouche pleine avec le public, qui sera invité, entre les plats, à donner de la voix ...*

**Avec la collaboration d'Etienne DEBRAS, Restaurant Ô Mal-Aimé à Stavelot**

Ce repas-spectacle est une création de Fanchon Daemers proposée dans le cadre des manifestations organisées par l'A.I.A.G.A. autour du CENTENAIRE DE LA MORT DE GUILLAUME APOLLINAIRE (1880-1918).

#### **Au menu**

Assiette de zakouskis cubistes, orphistes, futuristes.  
Menu gastro-astronome 4 services (hors boissons).  
Denrées en provenance de producteurs locaux en agriculture biologique ou raisonnée.

**Date.** Le 25 novembre 2018, à 12h30.

**Lieu.** Ô Mal-Aimé, rue Neuve, 12 - 4970 Stavelot.

Cet Hôtel-restaurant n'est autre que l'ancienne Pension Constant où Apollinaire et son frère séjournèrent le temps d'un été en 1899.

**Prix.** Repas & spectacle (hors boissons) : 50 €, 35 € (chômeurs ou assimilés - Etudiants - pensionnés statut GRAPA).

#### **Renseignements et inscription.**

Gsm : 0479-329 600

Email : [aiaga.secretariat@gmail.com](mailto:aiaga.secretariat@gmail.com)

**Nombre de places limité, réservation indispensable.** Le règlement du montant du repas-spectacle s'effectue par virement sur le compte de l'Association Internationale des Amis de Guillaume Apollinaire : ING Belgium 363-0488836-93 - IBAN : BE98 3630 4888 3693 - BIC : BBRUBEBB. La réservation ne pourra être prise en compte qu'à la réception du versement.

**Organisé à Stavelot dans le cadre et avec le soutien de l'Association Internationale des Amis de Guillaume Apollinaire en collaboration avec l'asbl "Chant Libre" et Etienne DEBRAS (restaurant Ô Mal-Aimé).**

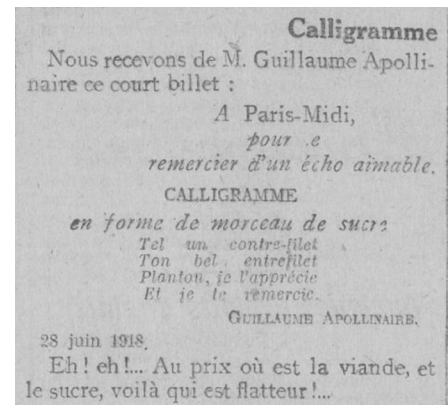



**Fanchon Daemers** est chanteuse, auteure et musicienne. Elle est aussi actrice et s'est formée au Centre de Travail J. Grotowski, à Pontedera, de 1987 à 1989.

Fanchon a créé plusieurs spectacles et récitals autour d'Apollinaire, dont « La Chanson du mal-aimé » (2009) et « Apollinaire Marcheur » (2011).

En 2014, cette chercheuse passionnée publie *Une muse d'Apollinaire à Stavelot Maria Dubois et ses soeurs en cartes postales* (Ed. A.I.A.G.A., 2014).



En 2016, elle participe au documentaire-fiction *Une saison de myrtilles et d'airelles* (Apollinaire à Stavelot) réalisé par Paolo Zagaglia.

En 2007, invitée au 20<sup>e</sup> Colloque International Apollinaire de Stavelot, « Apollinaire et les rires 1900 », Fanchon présente « Au Cabaret des âmes, un récital à décerveler ! » Elle y interprète, en grande première depuis l'époque, des extraits de *Casanova* d'Apollinaire (musique : Henry Defosse) et des *Mamelles de Tirésias*, sur la musique de Germaine de Surville.

En juin 2017, à l'occasion du Centenaire de la création des *Mamelles de Tirésias*, Fanchon a créé et interprété une séquence consacrée à Germaine de Surville et Apollinaire autour des *Mamelles de Tirésias* (Ciné XIII Théâtre, Paris).

Lors du dernier Colloque International Apollinaire de Stavelot, « Apollinaire 2018, cent ans et après », Fanchon a présenté une communication chantée : « La Chanson populaire dans l'œuvre d'Apollinaire ».

Dans le cadre de ce même Colloque, elle a créé le 7 septembre 2018 un spectacle-repas « A la table de Guillaume Apollinaire, Apollinaire gastronome ».

P  
eti  
TE  
bou  
teille  
oi mons  
ieur Ba  
ty cons  
erve l'  
antique  
NECTAR

**Site de l'Association Internationale des Amis de Guillaume Apollinaire :**

<https://apollinaireaiaga.wixsite.com/apollinaire-aiaga>

**Page FB :** <https://www.facebook.com/associationinternationaleamisguillaumeapollinaire/>